Abhi Chalo

अधिक यात्रा करें, अधिक जिएं

अनोखा अनुभव लें

जापान

ग्रुप टूर 2027

टोक्यो | मुते. फुजि | ओसाका | हिरोशिमा | क्योटो | नारा | कान्साई

20 मार्च – 28 मार्च 2027

USD 3,100

प्रति व्यक्ति मूल्य

ध्यानकर्षीर क्रफ्टिड इटिनेरारी

भारतीय भोजन

बुलेट ट्रैन अनुभव

आइकोनिक शहरों और अनोखे अनुभव

www.abhichalo.us | ops1@abhichalo.in | +91 91515 11339

जापान



बस से

बुलेट ट्रेन से (शिंकांसेल)

रोमंटिक ट्रेन से (सगानो)


TOKYO

बस से


मतें फुजि (हकोने)

बुलेट ट्रेन से


HIROSHIMA

बुलेट ट्रेन से (तो और फ्रो)


OSAKA

बस से


KYOTO

सगानो रोमंटिक ट्रेन

बस से


NARA

बस से


KANSAI AIRPORT

TOKYO → बस से → मतें फुजि (हकोने) → बुलेट ट्रेन से → OSAKA → बुलेट ट्रेन से (तो और फ्रो) → HIROSHIMA

HIROSHIMA → बस से → KYOTO → बस से → NARA → बस से → KANSAI AIRPORT

दिन 1

20 मार्च
टोक्यो में प्रतीष्ठापन

टोक्यो



हानेदा एयरपोर्ट प्राप्ति
प्रतीष्ठापन समय: प्रतीष्ठापन

हमारा एयरपोर्ट गाइड से मिलें
हमारा एयरपोर्ट प्रतिनिधी आपकी प्रतीष्ठापन पर मिलेंगा
और आपको एयरपोर्ट शटल तक ले जायेंगा

होटल शटल से प्रवाहन
होटल शटल से प्रवाहन

अगर शटल सेवा उपलब्ध नहीं होती, तब आपको
अपने खरच पर घेबर लेंहोगा



होटल चेक-इन
अपने होटल में चेक-इन
(स्तडार्ठ चेक-इन समय: 15:00 बजा)

वस्ति:
मेरकर टोक्यो हानेदा एयरपोर्ट या समान
(कोठरी आकार: न्यूनतम 24 वर्ग मीटर)

रात्रि भोजन
प्रतीष्ठापन पर भारतीय भोजन

भोजन:
पैक्ड भारतीय भोजन

कोच घंटे:
कोच नहीं

होटल:
मेरक़र टोक्यो हानेदा एयरपोर्ट
या समान

कोठरी आकार: न्यूनतम 24 वर्ग मीटर

दिन 2

21 मार्च
टोक्यो - लोकल

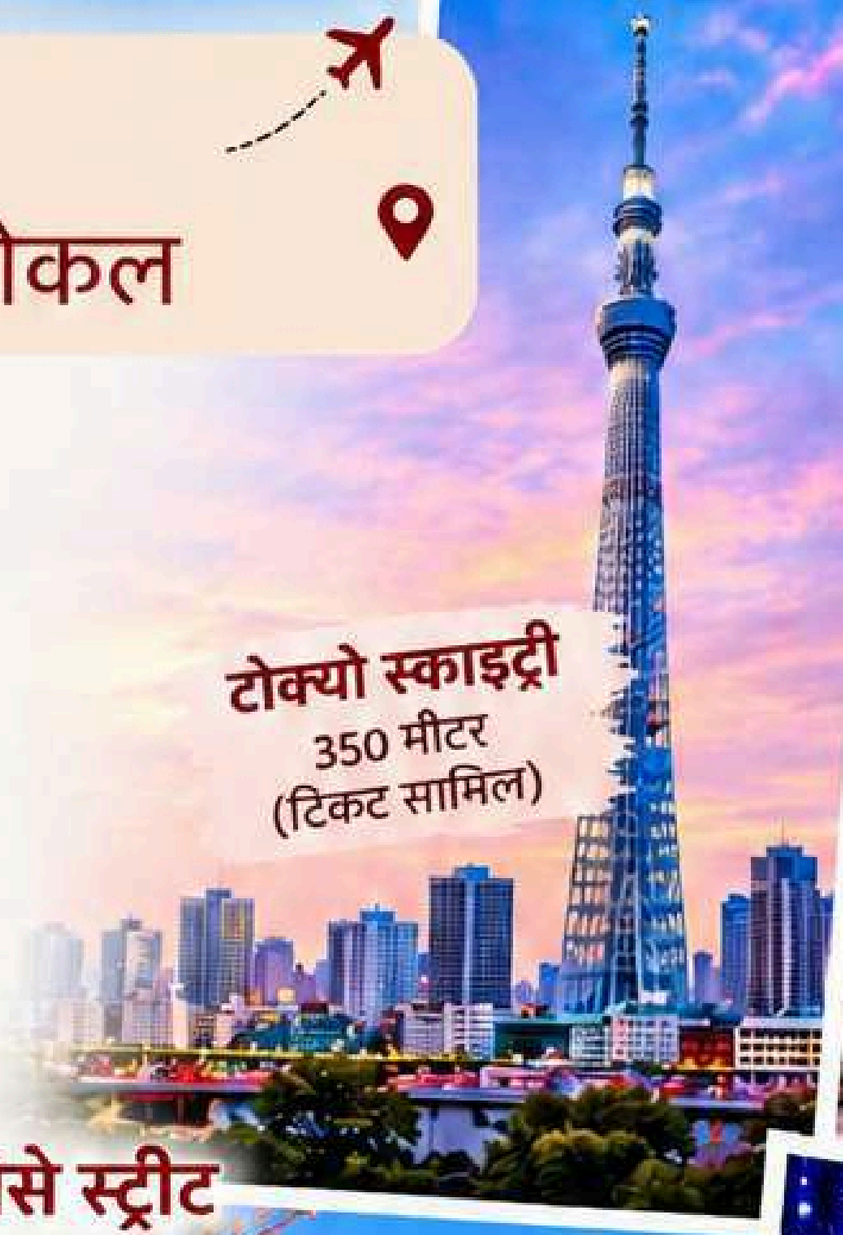
टोक्यो स्काइट्री
350 मीटर
(टिकट सामिल)


अकसका मंदिर और नकामिसे स्ट्रीट

प्रातकालीन भोजन
प्रातकालीन भोजन होटल में।.

टोक्यो स्काइट्री
आईकोनिक टोक्यो स्काइट्री (350 मीटर) का भोग करें.
(टिकट सामिल)

अकसका मंदिर और नकामिसे स्ट्रीट
इतहासिक अकसका मंदिर का भेग करें और नकाामिसे स्ट्रीट का प्रचरग करें, जो अपने पत्परायत करकार्ज और लोकल भोजन के लिये जाना जाता हैं।


उनो पार्क

उन्नो पार्क
उनो पार्क का भेग करें, एक सूंदर मार्क जो अपने मंदिरों के लिये जाना जाता हें।


टीमलैब प्लानेस्स
(टिकट सांमिल)
वेग रामन केवल टीमलेबे में

टीमलैब प्लानेस्स
अनुभव करें इमर्सिय डिजिटल कला
(टिकट सामिल)

टीमलैब में ही बेग रामन दिया जायेंगा


ओदायबा
रेनवो ब्रिज, लिबर्टी मूर्ति
(ड्राइव बाय)

ओदायबा
रेनबो ब्रींज, लिबर्टी मूर्ति का भेग करें (ड्राइव बाय)

भारतीय भोजन और होटल
भारतीय भोजन और होटल में स्थानांतरित करें।

भोजन:
B • L • D

कोच घंटे:
0900 बजा से 1930 बजा तक
हम सब साइंसिंग को उपलब्ध घंटों में साथ लेहेंगे

होटल:
मेरकार टोक्यो वानेदा एयरपोर्ट या समान

कोठरी आकार: न्यूनतम 24 वर्ग मीटर

दिन 3

22 मार्च
टोक्यो - लोकल

प्रातकालीन भोजन
होटल में प्रातकालीन भोजन।

साम्रज्यीय प्रसाद
साम्रज्यीय प्रसाद का भेग करें, जपान के सम्राट का वसविंगह, और अपने सुंदर पसिरर।
(साम्रज्यीय प्रसाद (ड्राइव बाय))



अकिहबरा इलेक्ट्रोनिक टाउन
अकिहबरा का प्रचरण करें, टोक्यो का जीवनशील इलेक्ट्रोनिक टाउन, जो अपने इलेक्ट्रोनिवर, अनिमे, गेमिंग और पॉप कलयुंर शॉपों के लिये जाना जाता हे।
(अकिहबरा इलेक्ट्रोनिक टाउन (भेग))



मुक्त समय
वुच मुक्त समय लेंहें शॉपिंग करें, अपने हिसाब से प्रचरण करें या विराम लेंहें।



भारतीय भोजन
लोकल रेस्टोरेंट में भारतीय भोजन।

शिबुया क्रॉसिंग
दनिया की सबस बहुा मामव-चलन क्रॉसिंग का भेग करें।



होटल में स्थानांतरण
होटल में स्थानांतरण।

भोजन:
B • L • D

कोच घंटे:
0900 बजा से 1930 बजा तक
हम सब शाट्वमिंग को उपलथ समय में साथ लेंहेंगे।

होटल:
मेरकर टोक्यो वानेद एयरपोर्ट या साान
कोठरी आकार: न्यूनतम 24 वर्ग मीटर

दिन 4

23 मार्च
टोक्यो - मते फुजि



प्रातकालीन भोजन
होटल में प्रातकालीन भोजन

सामान प्रबाहन
अपना बड्डा सामान अलग पैक करें, जो ओसाका के लिये भेंजा जायेंगा.

हकोन के लिये सफर
सडक से हकोन के लिये जाएं.



सुमो अनुभव बेंटो भोजन साथ
एक उत्साहजद नक्कल से भरा पुरा समय लेंहें और जपानी प्रचलित कीडा के बारें में जानें. **(टिकट सामिल)**



ओवाकादनी बोलिंग बेल
ओवाकादनी का भेग करें, एक उबालामुखौय वेली जो मते फुजि के सुंदर दर्शन के लिये जाना जाता हे. (मौसम के हिसाब से). **(भेंग)**



हकोन रोपोबे
हकोन रोपेवे का भेग करें, जो परिवर्ती पार्वतों और लेक अशी के सुंदर दर्शन देता हे. **(टिकट सामिल)**

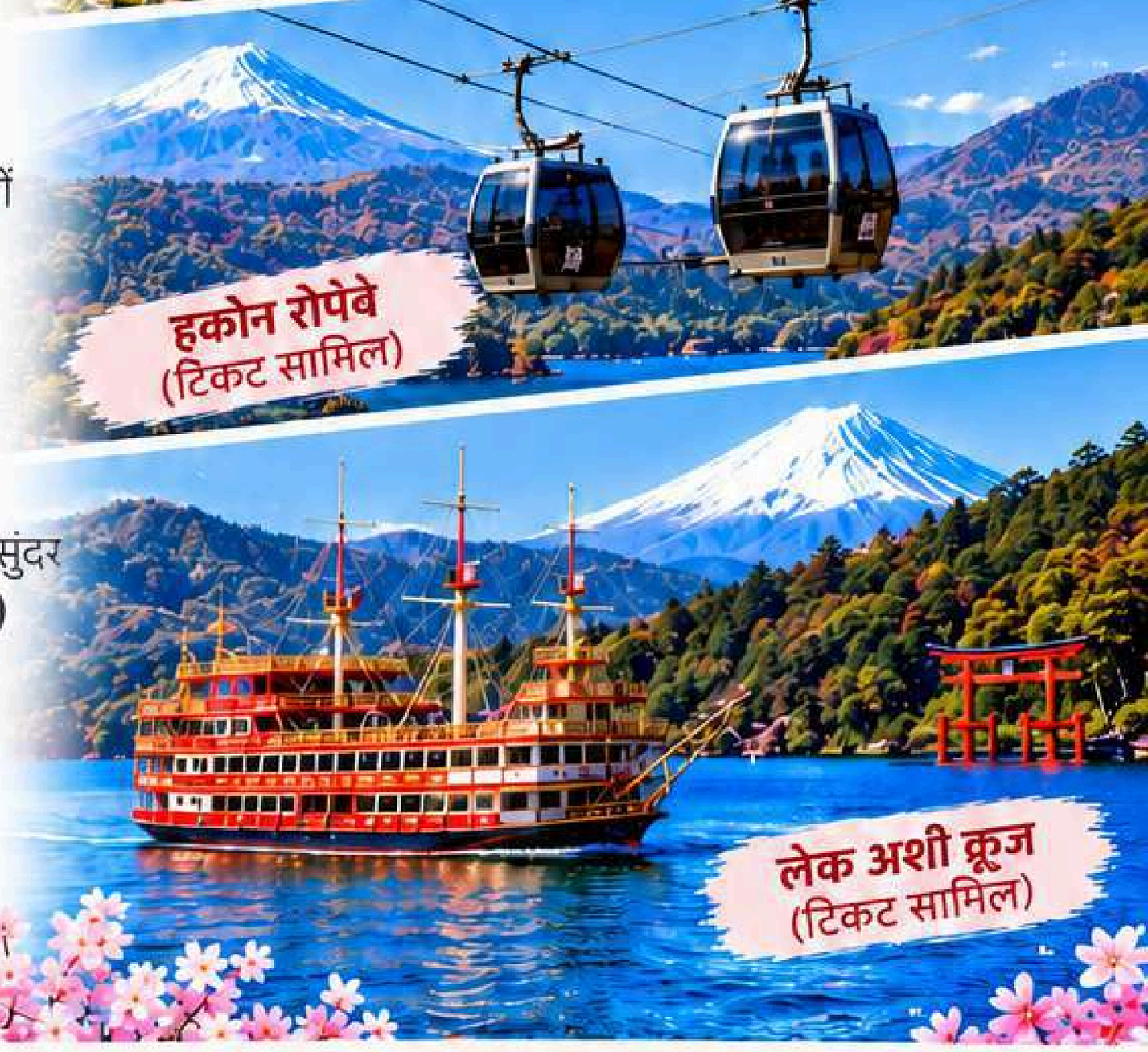

लेक अशी क्रूज
सुंदर लेक अशी पार क्रूज में विराम लेंहें, जो सुंदर प्रकूतिक दर्शन से घिरा हे. **(टिकट सामिल)**

होटल में पैक्ड भारतीय भोजन
होटल में पैक्ड भारतीय भोजन

भोजन:
B·L·L·D

कोच घंटे: 0900 बजा से 1930 बजा तक
हम सब साटत्सींग को उपलब्ध समय में साथ लेहेंगे

मार्स गार्डन वुड गोटेंब
कोठरी आकार - न्युनतम 44 वर्ग मीटर

दिन 5

24 मार्च

MT.FUJI – OSAKA



प्रातकालीन भोजन

होटल में नाश्ता करें।

स्ट्रॉबेरी पिकिंग एक्सपिरियंस

एक मजेदार और ताजा स्ट्रॉबेरी तोड़ने का अनुभव लें, जो स्थानीय गतिविधियें के रुप में लोकफ़िय हैं।
(टिकट सामिल)

बुलेट ट्रेन से ओसाका

प्रम्बिद्ध शिंकानसेन (बुलेट ट्रेन) में सवार होकर ओसाका की ओर आरामदायक और शानदार यात्रा का आनंद लें।
(टिकट सामिल)

ओसाका किला

ऐतिहासिक ओसाका किला परिसर का दर्शन करें, जो खूबसूरत उद्यानों से घिरा हुआ एक शानदार स्थल है।
(टिकट सामिल)

उमेदा स्काई बिल्डिंग

ओसाका के उमेदा स्काई बिल्डिंग तक जाएं और ओसाका शहर के मनोरम दृश्यों का पैनोरमिक नजारा देखें, जो एक बेधशाला (ऑब्ज़र्वेटेरी) से दिखाई देता है।
(टिकट सामिल)

भारतीय भोजन

होटल में भारतीय भोजन के साथ रात्री भोजन का आनंद लें।

भोजन:
B • L • D

कोच घंटे
0900 घंटे से 1930 घंटे तक
हम केवल समय के दीरान दर्शनीय स्थलों की यात्रा करेंरी।

होटल
Miyako City Osaka Hommachi
(कोठरी आकर – न्यूनतम 23 sq m)

दिन 6

25 मार्च

OSAKA – HIROSHIMA – OSAKA



प्रातकालीन भोजन

होटल में नाशता।

हिरोशिमा के लिए ट्रिप

हिरोशिमा के लिए पूर्ण-दिवसीय भ्रमण पर प्रस्थान।

हिरोशिमा मेंमोरियल म्युजियम

हिरोशिमा पींव मेमोरियल म्यूजियम (शांति संग्रहालय) का भ्रमण करें। (टिकट सामिल)





अटोमिक बॉम डोम

हिरोशिमा पींव मेमोरियल म्यूजियम के मीतर सिथत अटोमिक बॉम डोम का भ्रमण करें, जो शहर के हतिहास और शांति का संदेथ देता है। (टिकट सामिल)

मियाजीमा फरीं

मियाजेमा द्वीप पर सिव शांतीयूर्ण फॅरी यात्रा करें। (टिकट सामिल)





इटसुकूशिमा श्रीने

मियाजेमा द्वीप पर सिव सूंदर इटसूकुशिम श्रीन का दर्शन करें, जो यूनेस्को विथ धरोहर स्थल है। (भेग)

टोरी गेट

जापन के सबसे घ्रनिष्ठित तोरी गेट, जो मियाजेमा द्वीप में स्थित है, का दर्शन करें। (भेग)



ओसाका के लिए बुलेट ट्रेन

हिरोशिमा से ओसाका के लिए शिंकानसेन (बुलेट ट्रेन) से यात्रा पर वापसी। (टिकट सामिल)





होटल में भारतीय भोजन

ओसाका में होटल में भारतीय भोजन का आनंद लें. (टिकट सामिल)

भोजन: B·L·D

कोच घंटे
0900 घंटे से 1930 घंटे तक
हमसाथ के लिए 10 घंटे तक

होटल
Miyako City Osaka Hommachi
(कोठरी आकार – न्यूनतम 23 sq m)

दिन 7

26 मार्च

OSAKA – KYOTO – OSAKA

प्रातकालीन भोजन

होटल में नाश्ता।

क्योटो के लिए ट्रिप

पूरा दिन क्योटो की यात्रा के लिए प्रस्थान करें और इस ऐतिहासिक शहर की सांस्कृतिक झलकियों का अन्वेषण करें।

अराशियामा बंबू ग्रोव

अराशियामा बंबू ग्रोव के आकर्सक बांस के जंगल से होकर सैर करें, जो बांस के पेड़ों के शानदार समूहों और शांत वाातयमम के लिए प्रसिद्ध है।

(भेग)

सागानो रोमंटिक ट्रेन

सागानो रोमंटिक ट्रेन की सुरम्य यात्रा का आंनद लें, जो होजगुवावा नदी के खुबधूरत घाटी से होकर गुजरती है।

(टिकट सामिल)

फुशिमी इनरी टाइशा

प्रसिद्ध फुशिमी इनारी टाइशा श्राइन का भ्रमण करें, जो अपने जीवंत लाल तोरी द्वारों की हजारों के लिए प्रसिद्ध है।

(भेग)

भारतीय भोजन

होटल में भारतीय भोजन का आंनद लें और रात को होटल में स्थानांतरण करें।

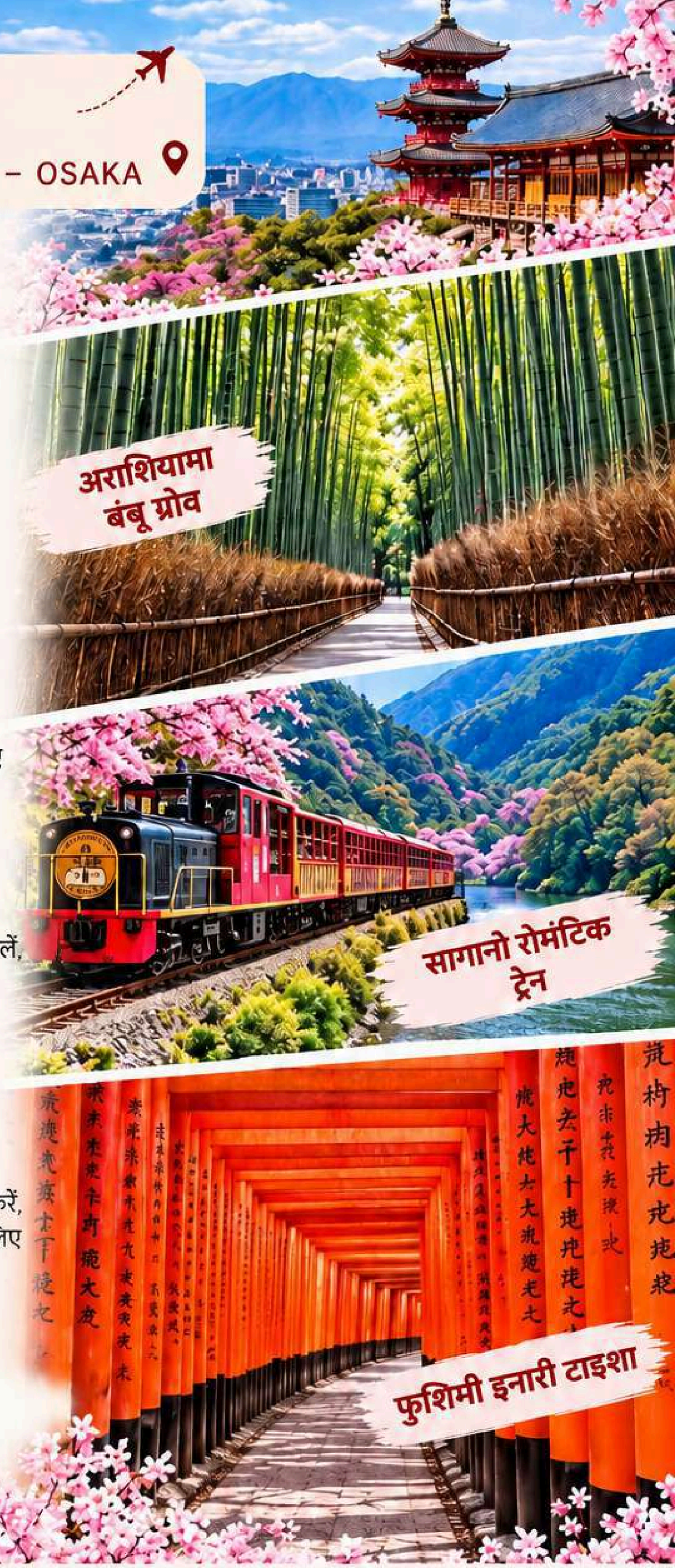

भोजन:
B • L • D

कोच घंटे
0900 घंटे से 1930 घंटे तक
हम साथे के लिए 10 घंटे तक

होटल
Miyako City Osaka Hommachi
(कोठरी आंकर – न्यूनतम 23 sq m)

दिन 8

27 मार्च

OSAKA – NARA – KANSAI



प्रातकालीन भोजन
होटल में नाश्ता।

नारा के लिए रोड ट्रिप
नारा के लिए सड़क मार्ग से प्रस्थान।

टेआ में भोजन
पारंपविक किमोनो पहनकर और जापानी चाय समारोए का आनंद लें और प्रामापिक जापानी चाय अभुभव करें।
(टिकट सामिल)



टोड़ाजी टैम्पल
महान बुंद्ध को विशाल प्रतिमा का दर्शन करें, जो टोड़ाजी मंदिर में स्थित है। **(टिकट सामिल)**



नारा ड़ीयर मार्क
नारा मार्क में मित्रवत हिरगों से मिलें और उनसे बावतीत करें।
(भेग)



औसाका के लिए रोड ट्रिप
औसाका के लिए सड़क मार्ग से वापस प्रस्थान।

डोटोनबोरी और शिनसैबाशी सुजी
डोटोनबोरी और शिनसैबाशी सुजी के जीबंत खरीदारी क्षेत्र में घुमने और खरीदारी का आनंद लें। **(भेग)**





कंसइां के लिए ट्रिप
बाद में, कंसइां के लिए प्रस्थान करें।

होटल में भारतीय भोजन
होटल में भारतीय भोजन का आनंद लें और होटल में स्थानांतरम करें।

भोजन:
B • L • D

कोच घंटे
0900 घंटे से 1930 घंटे तक
हमसाथ के लिए 10 घंटे तक

होटल
Nikko Kansai Airport
(कोहरी आकर – न्यूनतम 29 sq m)

दिन 9

28th MARCH

KANSI - DEPARTURE

प्रातकालीन भोजन
होटल में प्रातकालीन भोजन।

होटल से चेक-आउट
होटल से चेक-आउट करें।
(सटंनरड चेक-आउट: 11:00 घंटे)

(टिकट होटल में सामिल है)

कंसाई एयरपॉर्ट के लिए ट्रांसफर
कंसर्बा इंटरनेशनल एयरपॉर्ट के लिए ट्रांसफर।

हमारा जपान ट्रर यहां संपुर्ण हो गया है।
हम आपके अगले सफर के लिए तैयार हैं!

(होटल ट्रांसफर नहीं)

प्रस्थान
निकास

भोजन
प्रातकालीन भोजन

कोच घंटे
नहीं

सामिल है

होटल टूर प्रोग्राम के हिसाब से।

बुलेट ट्रेन टूर प्रोग्राम के हिसाब से।

भोजन टूर प्रोग्राम के हिसाब से।
कुच भोजन सिर्फ वेज/जैन विकल्प में होंगे।

टिकट टूर प्रोग्राम के हिसाब से।

हर दिन हर व्यक्ती के लिए 02 x 500ml पानी के बॉटल।

नहीं सामिल

व्यक्ती हीत के खरच
(जैसे टिप, लाउंड्री, कॉज, मेय, आदी)

गाइड के लिए टिप
(जारूरी टिप – हर व्यक्ती के लिए USD 45, बच्चे सामिल)

एयरपॉर्ट व होटल में पॉर्टर सेविस।

अंतर्राष्ट्रीय एयर टिकट व विसा कीमत।

टूर प्रोग्राम के सामिल है में जो नहीं बताया गया है।

नियम व शार्त्त

1 न्यूनतम 20 यात्री।

क्रपा करके धयान दें हम न्यूनतम यात्री की गारंटी नहीं द सकते। बदल टूरं ेपार्टूरं दिया जायगा, जो तारीख, प्रोग्राम व कीमत में अलग हो सकते हैं।

2

अगर ट्राफिकि, मौसम अथवा अप्रतीाशित विषय के कारण कोई सीटशिंग छूट जाये, तो छूटी होइ हस्ता व Abhi Chalo (WWT) जिम्मेदार नहीं होंगे।

---

3 हमारे नियम व शार्त्त के लिए यहां दखें:

https://abhichalo.us/compliance/terms_and_conditions

होटल

दूर प्रोगाम के हिसाब से

टोक्यो (3 रातें)

Mercure Tokyo Haneda Airport

अथवा समान

★★★★ 4 स्टार

https://all.accor.com/hotel/B7G7/index.en.shtml?utm_campaign=seo+maps&utm_medium=seo+maps&utm_source=google+Maps



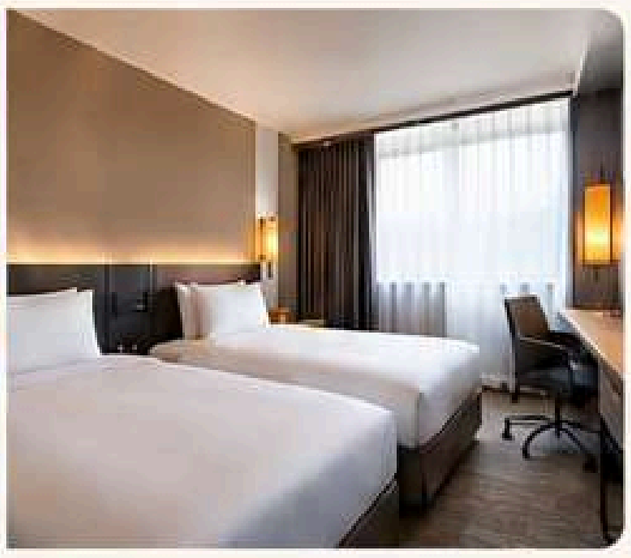

माउंट फुजी (1 रातें)

Mars garden wood Gotemba

अथवा समान

★★★★ 4 स्टार

https://marsgardenwoodgotemba.com-hotel.info/



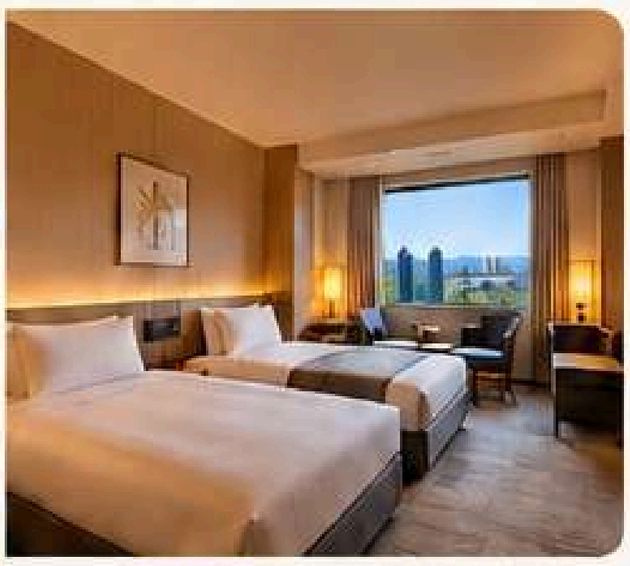

ओसाका (2 रातें)

Miyako City Osaka Honmachi

अथवा समान

★★★★ 4 स्टार

https://www.miyakohotels.ne.jp/hommachi/



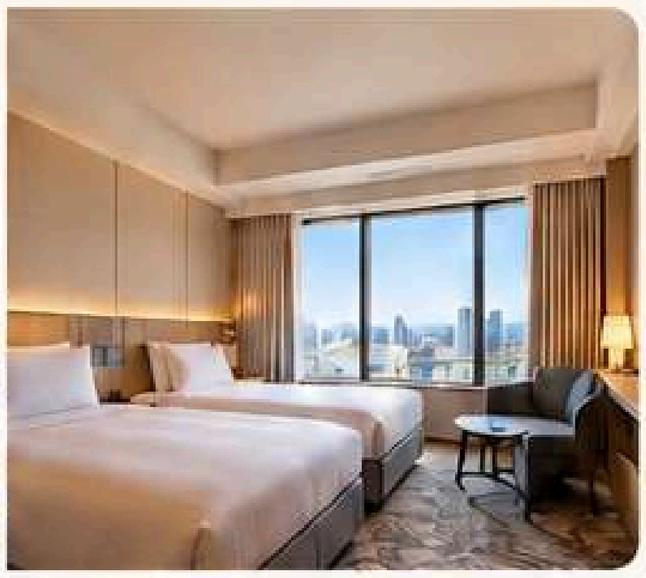

कंसई (1 रातें)

Nikko Kansai Airport

अथवा समान

★★★★ 4 स्टार

https://www.nikkokix.com/



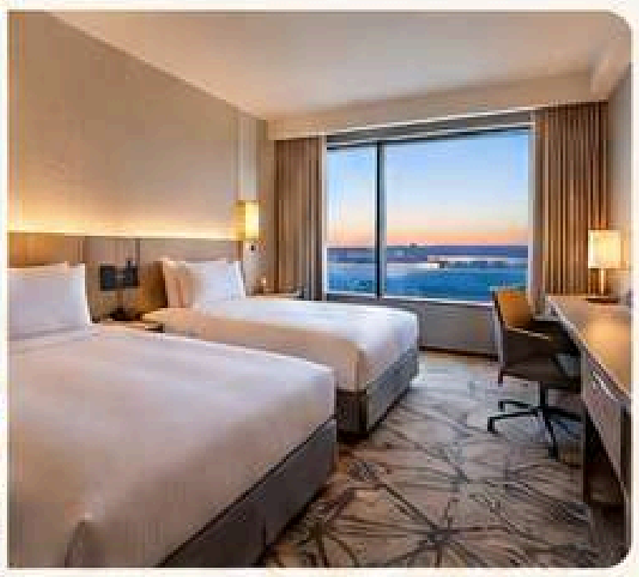

क्रेपा करके ध्यान दें स्टार रेटिंग देश के हिसाब से होती है, व हर होटल अलग हो ककता है।
'बुकिंग से पहले होटल के सुविधा, सेवेस व ठहराव के लिए होटल का ऑफिशियल वेबसाइट दखें।'